



| <b>PREZZI UFFICIALI 2024</b> | (A)<br>15/05-24/05<br>08/09 – 21/09<br>+ Week-end di Pasqua | (B)<br>25/05-07/06<br>20/07-26/07<br>31/08-07/09 | (C)<br>08/06-19/07<br>27/07-09/08<br>24/08-30/08 | (D)<br>10/08-23/08 |
|------------------------------|---|--|--|--------------------|
| <i>Jr Suite</i>              | € 124,00  | € 136,00   | € 148,00   | € 156,00           |
| <i>Style</i>                 | € 87,00   | € 99,00  | € 111,00   | € 119,00           |
| Soggiorni brevi 1/2 notti    | + 10,00   | + 10,00  | +15,00   | +15,00             |

Arrivi liberi, check in dalle ore 13:00 / check out entro le ore 10:00  
Prezzi per persona al giorno in pensione completa (bevande escluse)  
dal pranzo del giorno di arrivo alla 1° colazione del giorno di partenza  
per un minimo di 3 notti di soggiorno

RIDUZIONI a persona al giorno:

Mezza Pensione € 10,00  
Camera e Colazione € 20,00

terzo/quarto letto:

fino a 2 anni 15 €. ( con culla €30,00)  
da 3 a 6 anni – 40%  
da 7 a 10 anni – 30%  
da 11-99 anni –10%

SUPPLEMENTI per persona al giorno

Doppia uso singola € 20,00 (A/B)  
€ 30,00 (C/D)

SUPPLEMENTI

Parcheggio al giorno: a 2 km € 10,00/15,00  
Garage € 15,00/20,00  
Spiaggia 7giorni: € 70,00 a settimana a persona  
(NB: Di solito per ogni camera vengono conteggiate 2 quote, che danno diritto a 1 ombrellone e 2 lettini)

PROMOZIONI SOGGIORNI:

7 notti – 3%; 14 notti – 5%;

Tipologie camere:

JR Suite = Elegantemente arredate con una magnifica vasca nel centro della stanza, la soluzione per un fantastico soggiorno di piacere.

Style = confortevole, arredata con Style, la miglior soluzione per la tua vacanza.

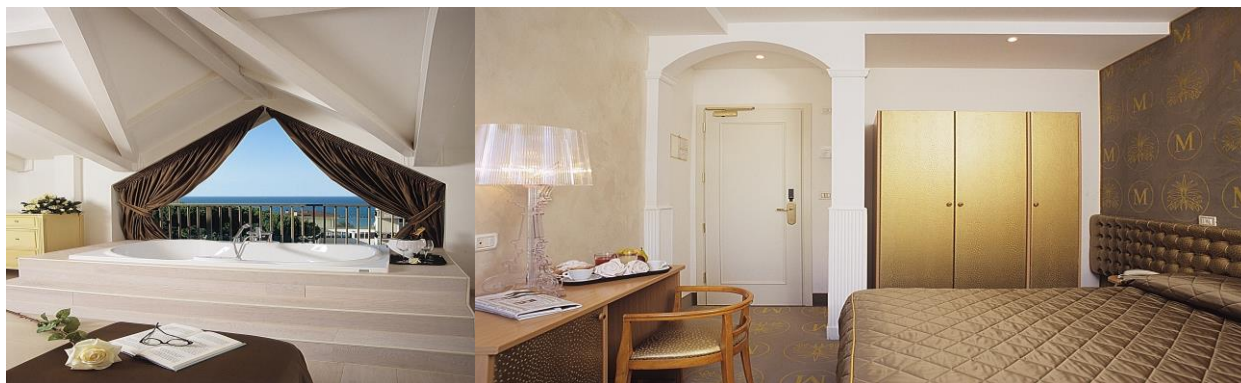

NB: Tutte le tariffe si intendono a persona al giorno in camera doppia, possono essere soggette a variazioni secondo disponibilità e periodo. In pensione completa con bevande escluse e servizi compresi / eventuale tassa di soggiorno non è compresa nelle tariffe e dovrà esser pagata in loco / Conferma prenotazione: caparra confirmatoria del 30% - saldo all'arrivo