

Area Creatività SociApve

Arti figurative

Riproduzioni di quadri d'autore e opere personali

Autore Erberto Felici



LORENZO COSTA (Ferrara 1460 - Mantova 1535)

“Madonna con il bambino” - particolare da “Presepe” (1990).



MICHELANGELO MERISI detto CARAVAGGIO (Milano 1571- Porto Ercole 1610)
Particolare dall'”Ecce Homo” (2005).



Particolare dal “San Matteo e l’Angelo” (2005).
Opera eseguita per l’altare della Cappella Contarelli nella Chiesa di San Luigi dei Francesi a Roma.



Particolare dal “Riposo durante la fuga in Egitto” (2008) è forse l’unica opera ambientata in un paesaggio luminoso. E’ stata eliminata l’ala dell’Angelo che, nell’originale, copre parte della spalla destra della Madonna.



S. Francesco e il vecchio pastore” in contemplazione (2012). Particolare dalla “Natività” dipinto nell’agosto 1608 durante la permanenza dell’artista a Palermo dopo la sua fuga da Malta. Trafugato dalla “Mafia” nell’ottobre 1969 dall’Oratorio di San Francesco a Palermo, ormai sicuramente distrutto, è stato clonato in Spagna sulla base delle uniche foto del “1968” e riportato a Palermo nel 2015.

DUE TUFFI NELL'IMPRESSIONISMO FRANCESE



Natura morta con boccale a fiori e frutta (2001).



Natura morta con fiasco, bottiglia e frutta (2004)

OPERE PERSONALI



1956- Vaso con fiori: la mia "opera prima"; un omaggio a mia madre per il suo 50esimo compleanno.



1957- Venezia 1: Palazzo Ducale



1957- Venezia 2: Chiesa di San Giorgio



1957- Un viale alberato in autunno



1958 - Una natura morta con tordi e storno



1958 - Composizione con fiasco e portacandele



1960 - Composizione con fiasco spagliato e pestello

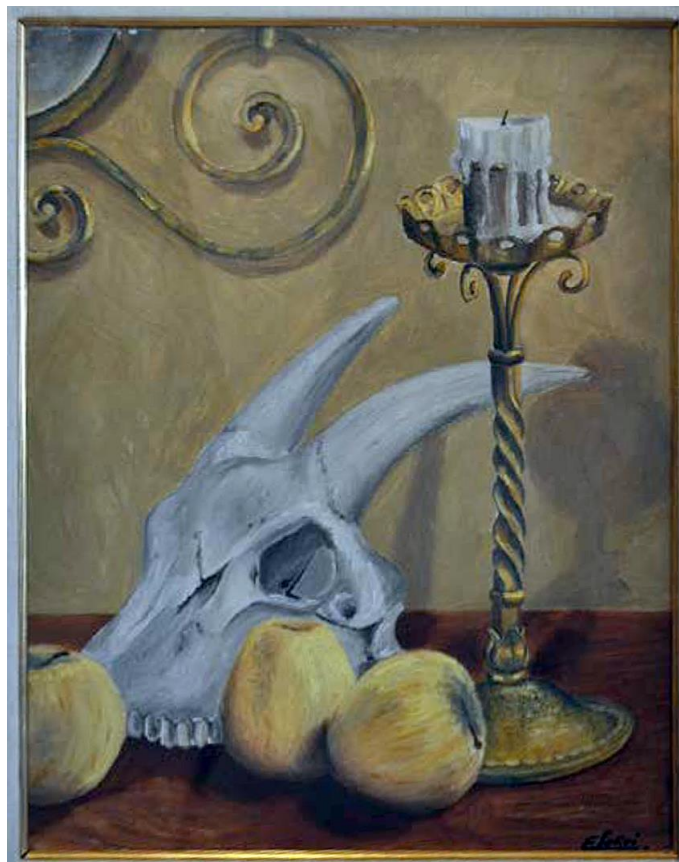

1960 - Natura morta con teschio di capra e mele



1962 Natura morta con carciofi



1970 - Natura morta con terrecotte e pesche

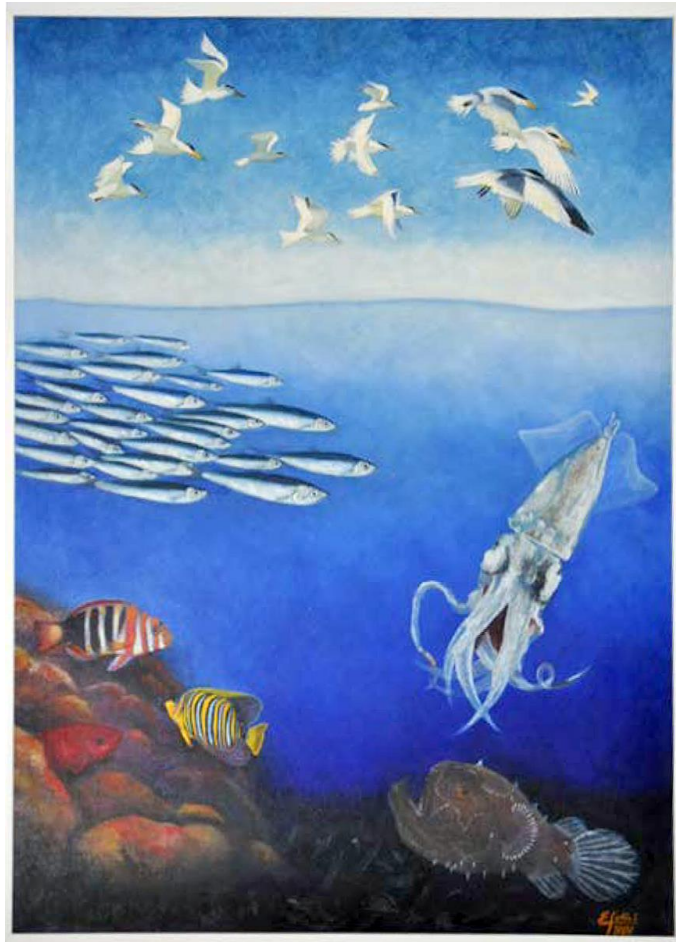

1975 - Creature del mare e del cielo



1990 - Creature marine su fondale roccioso



2006 - Un antico tratturo nel bosco di Rocca Priora



2010 Asina con somarello



2015 - Prato fiorito



2018 Natura morta con peperoni



Spiaggia del Tirreno



Belvedere sul porto Neroniano

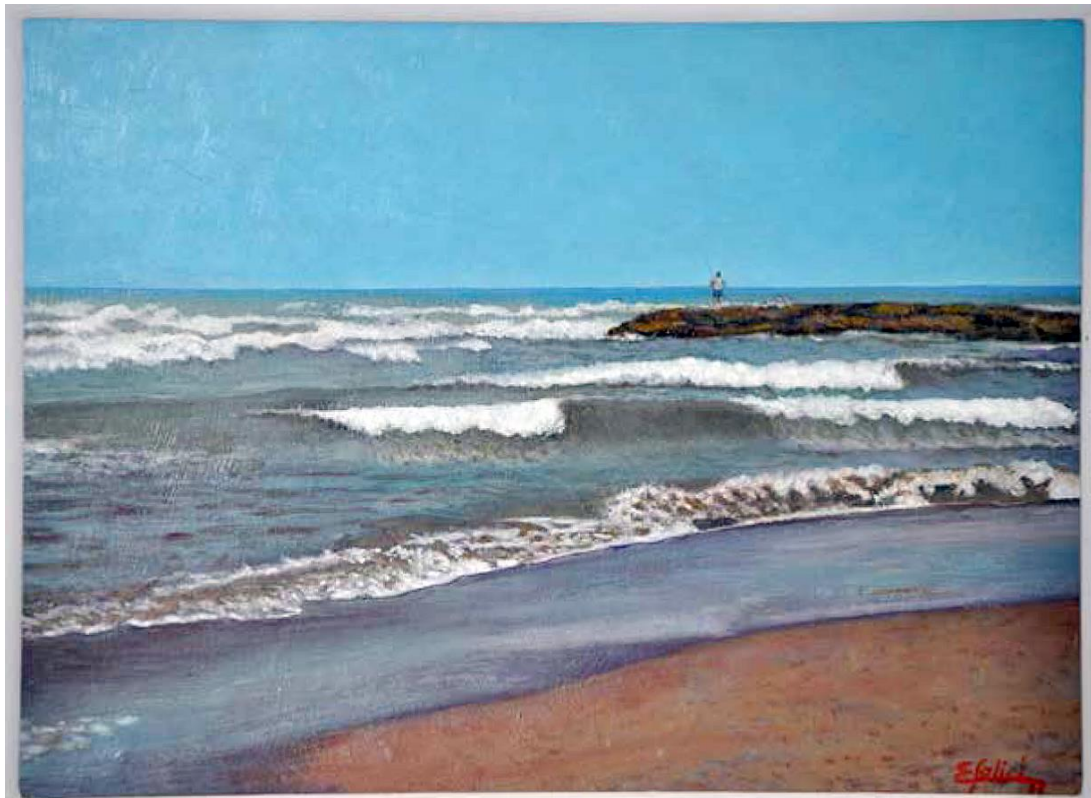

Spiaggia di Tor Caldara con mare mosso e pescatore



Spiaggia di Tor Caldara in piena estate

BREVE CURRICULUM VITAE AGIP DI ERBERTO FELICI

Assunto nel febbraio del 1960, è assegnato a TECN dove svolge funzioni relative alla manutenzione della rete stradale.

Nel gennaio del 1962 viene scelto per partecipare, nell'ambito della Tecnica Direzionale (TEDI) con il Geometra TESIO e il Dottor PALUMBO, alla rilevazione della "Job Evaluation" della società ed in particolare nel settore della logistica (GEDE) previo specifico corso di formazione a San Donato Milanese. Concluso il programma gli viene assegnata la funzione di esperto per l'Organizzazione e i rapporti Sindacali (ORGA) nell'ambito dello stesso settore.

Createsi le condizioni, viene inserito in GEDE nella funzione di Responsabile Gestione Depositi (DEPO) e successivamente in quella di Responsabile Distribuzione (DIST) alle dirette dipendenze dell'Ing. Di Nubila e successivamente dell'Ing. MUCCI.

Nel settembre del 1982, su invito del Dottor Accorinti, assume la funzione di responsabile Area Commerciale Marche.

Nel maggio del 1985 rientra in sede per assumere la funzione di Responsabile Rete Autostradale (RAUT) dove nel giugno del 1986 venne nominato dirigente.

Nel gennaio del 1987, per particolari esigenze aziendali, assume temporaneamente la funzione di Responsabile Area Commerciale Lazio e Umbria e nell'anno successivo rientra in sede nella funzione di Responsabile Sviluppo e Razionalizzazione Rete Stradale (SVIREST). Nello stesso anno consegue, dopo lungo e faticoso impegno, la Laurea in Sociologia.

Dopo aver ricoperto le funzioni di Responsabile di Gestione Rete Stradale (GEREST) e successivamente quella di Responsabile Coordinamento Unità Periferiche (COPER) raggiunge l'età pensionabile e nel 1987 lascia l'Azienda per assumere la Gestione dell'Agenzia di Viterbo fino all'anno 2000.

Erberto Felici davanti al suo cavalletto

